

Exporteren van een certificaat

1. Open uw Internet Explorer en ga vervolgens in het menu naar "Extra - Internet- Opties" en kies voor het tabblad "Inhoud" en ga naar de knop "Certificaten".

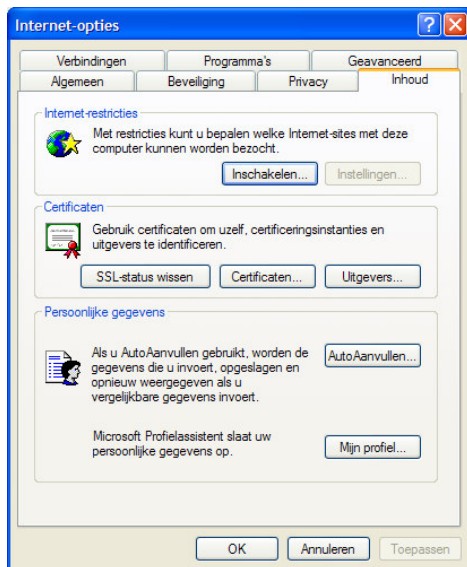

2. U kunt nu een keuze maken om een certificaat te selecteren.

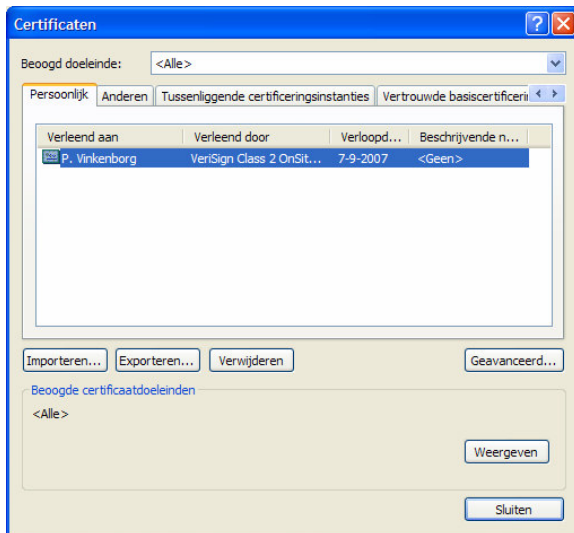

Kies nadat u een certificaat heeft geselecteerd (eenmaal aanklikken) voor de optie "Exporteren".

3. U komt vervolgens in een Exportwizard, volg de onderstaande figuren door na iedere stap op "Volgende" te klikken om tot een export van het geselecteerde certificaat te komen.



4. Kies voor "Ja, de persoonlijke sleutel exporteren" en klik op "Volgende".



5. Het volgende scherm verschijnt:



In dit scherm staat "Zware beveiliging" standaard geselecteerd. Klik ook het vinkje aan voor de optie "Indien mogelijk alle certificaten in het certificeringspad opnemen". Klik op "Volgende"

6. Het volgende scherm verschijnt:

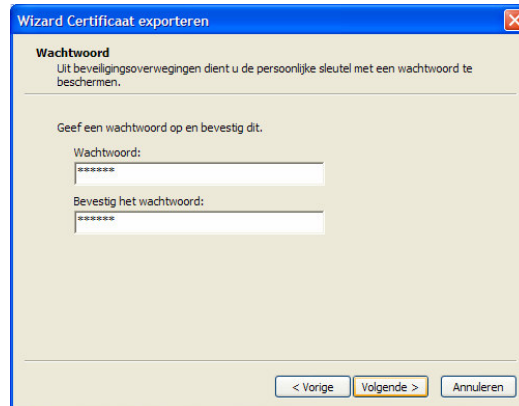

The screenshot shows a dialog box titled "Wizard Certificaat exporteren" with a close button (X) in the top right corner. The main heading is "Wachtwoord". Below it, a note reads: "Uit beveiligingsoverwegingen dient u de persoonlijke sleutel met een wachtwoord te beschermen." The instruction "Geef een wachtwoord op en bevestig dit." is followed by two input fields. The first is labeled "Wachtwoord:" and contains six asterisks. The second is labeled "Bevestig het wachtwoord:" and also contains six asterisks. At the bottom, there are three buttons: "< Vorige", "Volgende >" (which is highlighted), and "Annuleren".

In het eerste vakje tikt u een wachtwoord in waarmee u het reservebestand van uw Digitaal Paspoort beveiligt. Dit wachtwoord moet u goed onthouden. Indien u het certificaat gaat koppelen aan de gebruiker in TimbrasNet heeft u dit wachtwoord nodig.

7. Als de wachtwoorden correct zijn ingevuld, ziet u het volgende scherm:

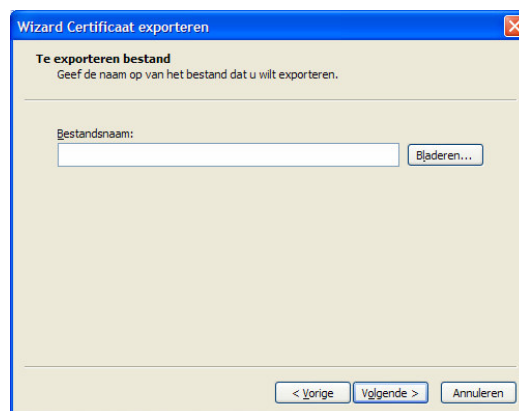

The screenshot shows the same dialog box, now at the "Te exporteren bestand" step. The instruction is "Geef de naam op van het bestand dat u wilt exporteren." Below this is a text input field labeled "Bestandsnaam:" which is currently empty. To the right of the input field is a button labeled "Bladeren...". At the bottom, the navigation buttons are "< Vorige", "Volgende >" (highlighted), and "Annuleren".

In het vakje (Bestandsnaam) tikt u een naam in zoals u het certificaat wilt opslaan zodat u het straks weer herkent bij het koppelen aan de gebruiker in TimbrasNet. U kunt hiervoor zelf een naam bedenken. Met behulp van de knop 'Bladeren' kiest u vervolgens de plaats waar het reservebestand moet worden opgeslagen.

8. Als u de bestandsnaam heeft ingevuld kiest u voor Volgende en verschijnen de laatste twee schermen waar u kiest voor respectievelijk "Voltooien" en "OK"

